

Collectivité Territoriale
de la Guyane

Commune de **CAYENNE**

**PROJET DU TCSP
PLAN PARCELLAIRE
Plan individuel**



**Parcelle cadastrée Section BC n°43
Contenance 19a90ca**

Propriétaire	M.SERVIN Gustave
Nouveau numéro	BC n°481
Superficie utile	20 m²
DMPC	3298W

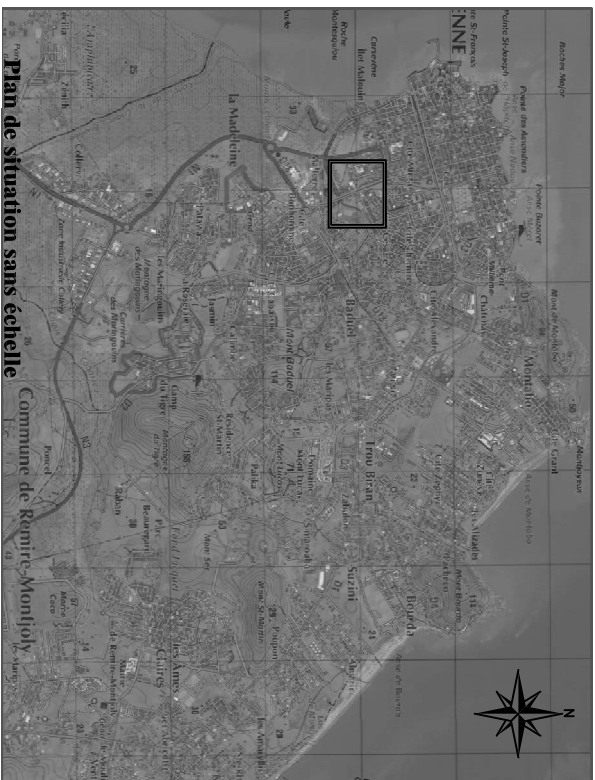

Plan de situation sans échelle



Dossier : 21028-6



Successeur du cabinet DEFOS DU RAU
854, route de Rémire - Immeuble "Pétrole"
97354 Rémire-Montjoly
Tél. : 05 94 30 00 77 - Fax : 05 94 31 12 75
Mail : contact@armege.org

PLAN D'ENSEMBLE

Echelle : 1/5000 °

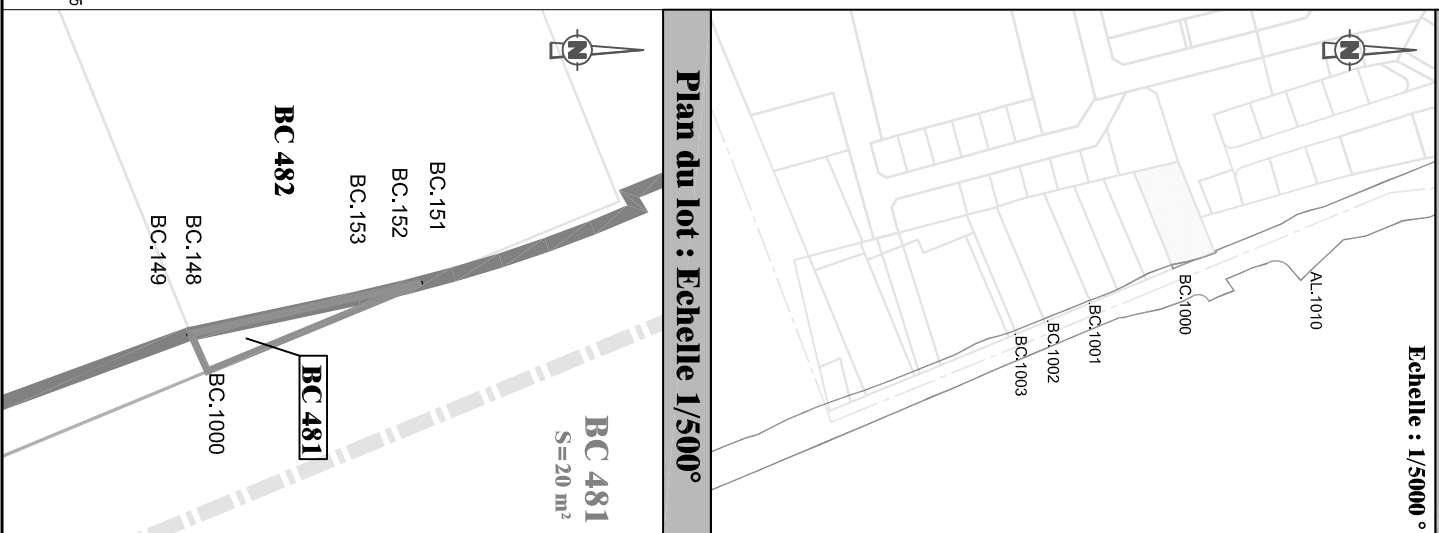

Plan du lot : Echelle 1/500°

- Légende**
- Limites cadastrales
 - Limite Parcelle BC 481
 - Tracé du TCSP_EP 2
 - ▭ Parcelle BC 43

LIMITE NOUVELLE-Coordonnées en RGF95	
MAT	X
BC.148	352995,14
BC.151	352991,78
BC.152	352992,05
BC.153	352992,78
BC.1000	352997,61

CADASTRE-Coordonnées Points de calage		
MAT	X	Y
AL.1010	352998,94	545123,09
BC.1000	352997,61	545032,33
BC.1001	353020,71	544876,78
BC.1002	353032,44	544949,19
BC.1003	353041,16	544927,79

Collectivité Territoriale
de la Guyane

Commune de **CAYENNE**

**PROJET DU TCSP
PLAN PARCELLAIRE
Plan individuel**



**Parcelle cadastrée Section BC n°48
Contenance 17 a00ca**

Propriétaire	Succession de Monsieur M. Enogat Valentin GLAUDIN
Nouveau numéro	BC n°489
Superficie utile	49 m²
DMPC	3298W

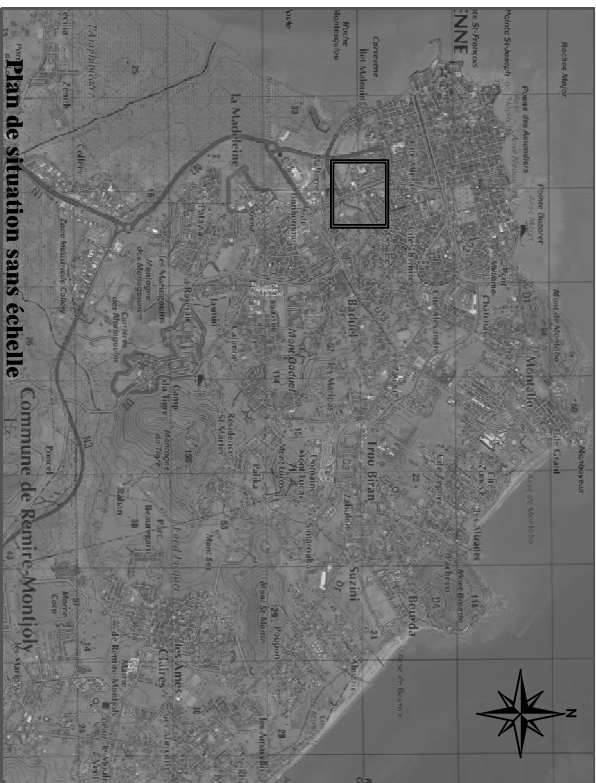

Plan de situation sans échelle



Dossier : 21028-6



Successeur du cabinet DEFOS DU RAU
854, route de Rémire - Immeuble "portwid"
97354 Rémire-Montjoly
Tél. : 05 94 30 00 77 - Fax : 05 94 31 12 75
Mail : contact@armege.org

PLAN D'ENSEMBLE

Echelle : 1/5000 °

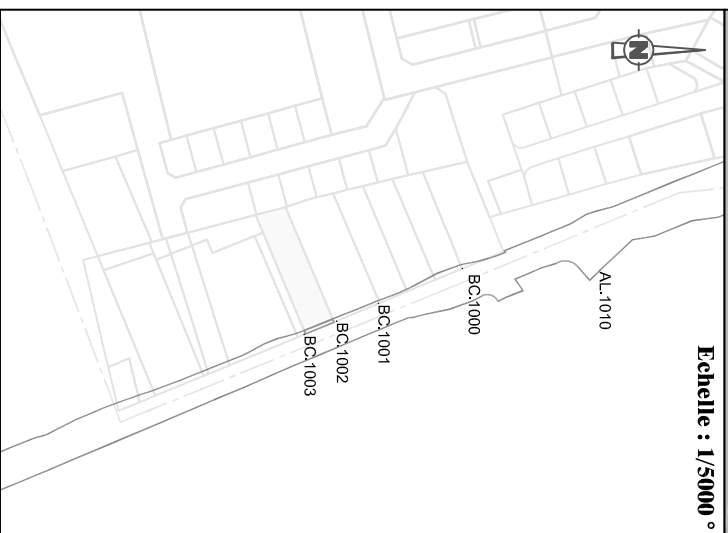

Plan du lot : Echelle 1/500°

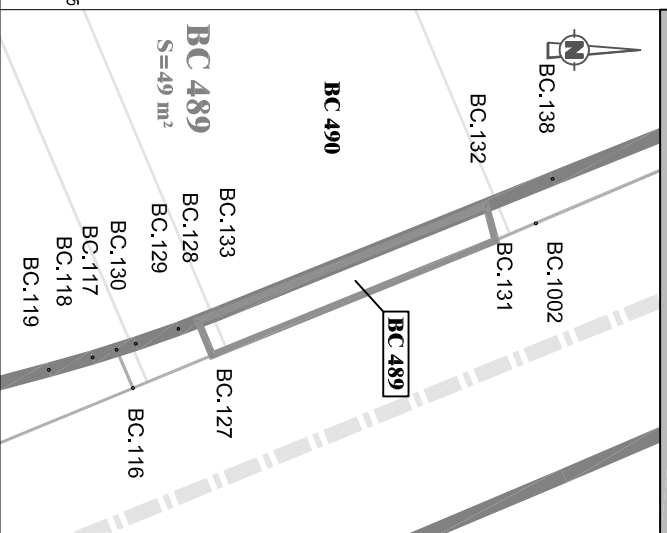

Légende

- Limites cadastrales
- Limite Parcelle BC 489
- Tracé du TCSP_EP 2
- ▭ Parcelle BC 48

LIMITE NOUVELLE-Coordonnées en RGF95	
MAT	X
BC.127	353041.16
BC.128	353038.91
BC.131	353033.57
BC.132	353031.26
BC.133	353038.34

CADASTRE-Coordonnées Points de catalogue	
MAT	X
AL.1010	352998.94
BC.1000	352997.61
BC.1001	353020.71
BC.1002	353032.44
BC.1003	353041.16

Collectivité Territoriale
de la Guyane

Commune de **CAYENNE**

**PROJET DU TCSP
PLAN PARCELLAIRE
Plan individuel**



**Parcelle cadastrée Section BC n°55
Contenance 31a52ca**

Propriétaire	M.VIRAYE Marcel TUTEUR: M.VIRAYE Alex
Nouveau numéro	BC n°475
Superficie utile	112 m²
DMPC	3289Y

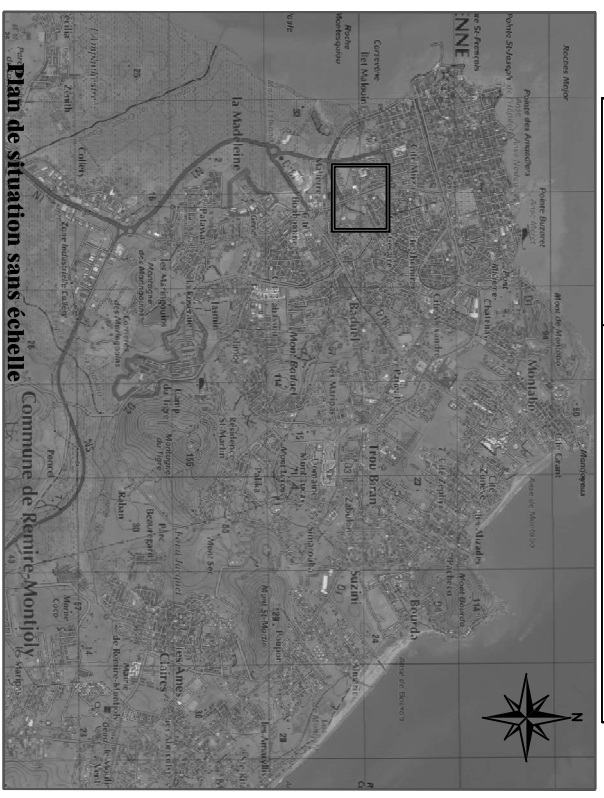

Plan de situation sans échelle
Commune de Remire-Montjoly

PLAN D'ENSEMBLE

Echelle : 1/5000 °

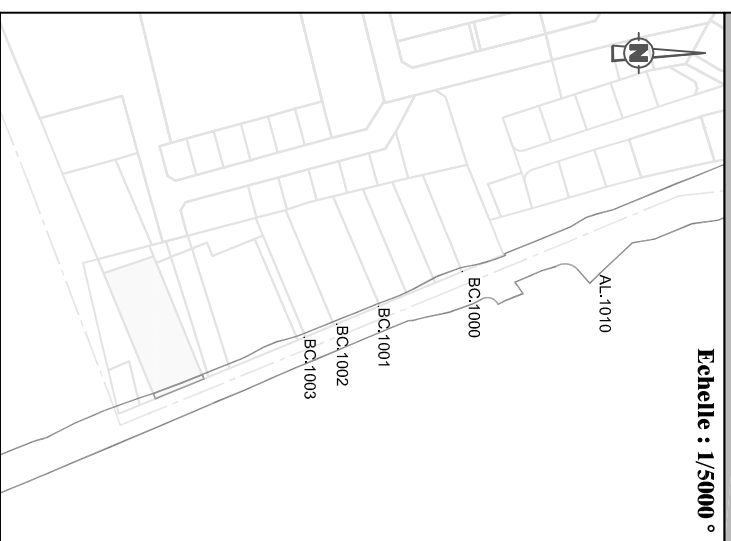

Plan du lot : Echelle 1/500°

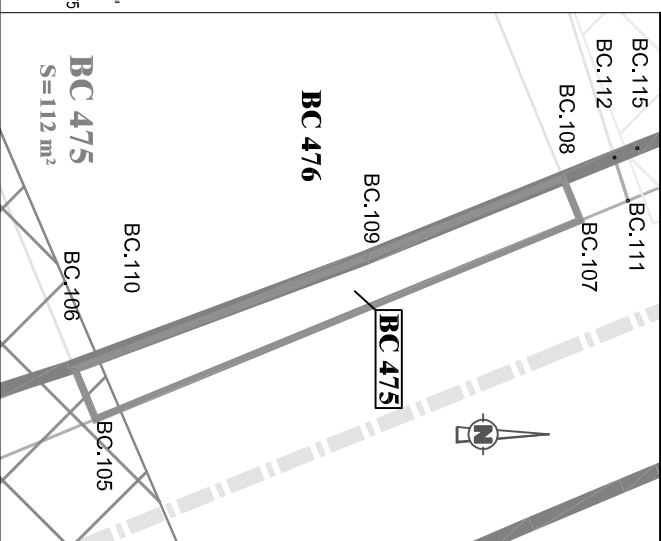

- Légende**
- Limites cadastrales
 - Limite Parcelle BC 475
 - Tracé du TCSP_EP 2
 - ▭ Parcelle BC 55

LIMITE NOUVELLE-Coordonnées en RGF 95	
MAT	X
BC.105	353081,68
BC.106	353078,37
BC.107	353068,54
BC.108	353065,75
BC.109	353070,98
BC.110	353077,10

CADASTRE-Coordonnées Points de calage	
MAT	X
AL.1010	352998,94
BC.1000	352997,61
BC.1001	353020,71
BC.1002	353032,44
BC.1003	353041,16



GEOMETRE-EXPERT
DIPLOME D'ETAT EN GUYANE

Dossier : 21028-6



ARMEGE

Successeur du cabinet DEFOS DU RAU
854, route de Remire - Immeuble "Pétrole"
97354 Remire-Montjoly
Tél. : 05 94 30 00 77 - Fax : 05 94 31 12 75
Mail : contact@armege.org

Collectivité Territoriale
de la Guyane

Commune de **CAYENNE**

**PROJET DU TCSP
PLAN PARCELLAIRE
Plan individuel**



**Parcelle cadastrée Section BC n°76
Contenance 13a80ca**

Propriétaire	COMMUNE de CAYENNE
Nouveau numéro	BC n°479
Superficie utile	40 m²
DMPC	3291B

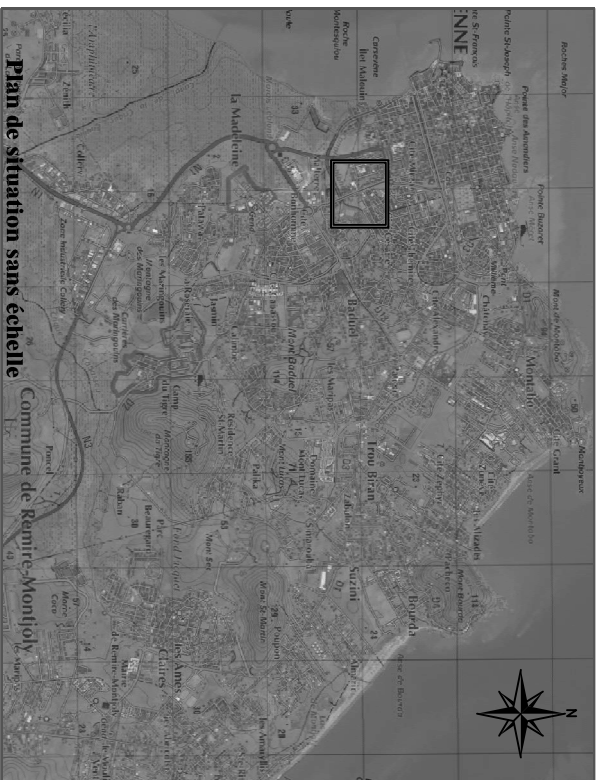

Plan de situation sans échelle
Commune de Remire-Montjoly

PLAN D'ENSEMBLE

Echelle : 1/5000°

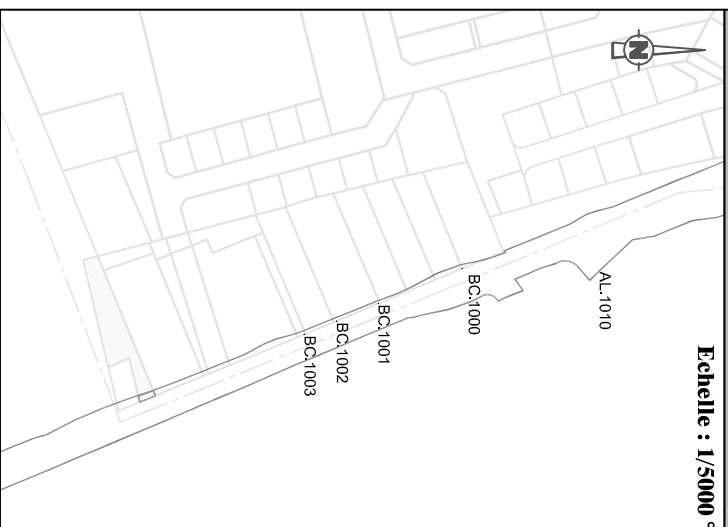

Plan du lot : Echelle 1/500°

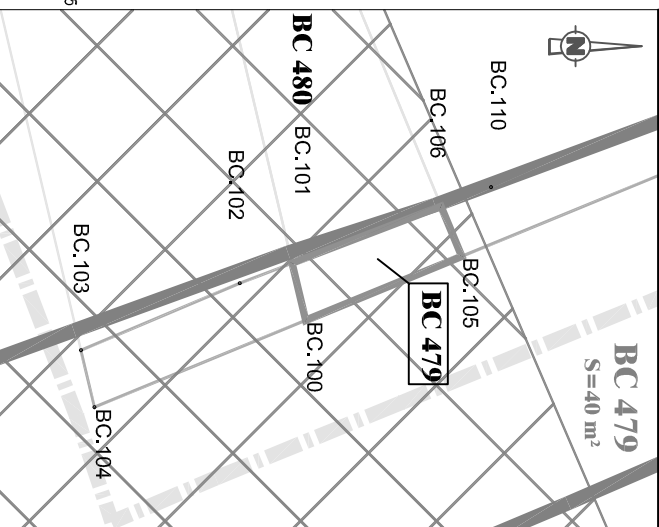

Légende

- Limites cadastrales
- Limite Parcelle BC 479
- Tracé du TCSP_EP 2
- Emprise réservée pour hydrographie:
N°93 Canal Leblond /
Canal Eau Lisette
- ▭ Parcelle BC 76

LIMITE NOUVELLE - Coordonnées en RGF 95		
MAT	X	Y
BC.100	353085.91	544819.01
BC.101	353082.13	544818.71
BC.105	353081.68	544829.33
BC.106	353078.37	544827.96

CADASTRE - Coordonnées Points de calage		
MAT	X	Y
AL.1010	352998.94	545123.09
BC.1000	352997.61	545032.83
BC.1001	353020.71	544976.78
BC.1002	353032.44	544949.79
BC.1003	353041.16	544927.79



GEOMETRE-EXPERT
CABINET TECHNIQUE EN IMMOBILIER

Dossier : 21028-6



ARMEGE

Successeur du cabinet DEFOS DU RAU
854, route de Remire - Immeuble "Pétrole"
97354 Remire-Montjoly
Tél : 05 94 30 00 77 - Fax : 05 94 31 12 75
Mail : contact@armege.org

Collectivité Territoriale
de la Guyane

Commune de **CAYENNE**

**PROJET DU TCSP
PLAN PARCELLAIRE
Plan individuel**



**Parcelle cadastrée Section BC n°77
Contenance 4a50ca**

Propriétaire	M.CHARLERY Georges DOMAINE PUBLIC
Nouveau numéro	BC n°493
Superficie utile	59 m²
DMPC	3298W

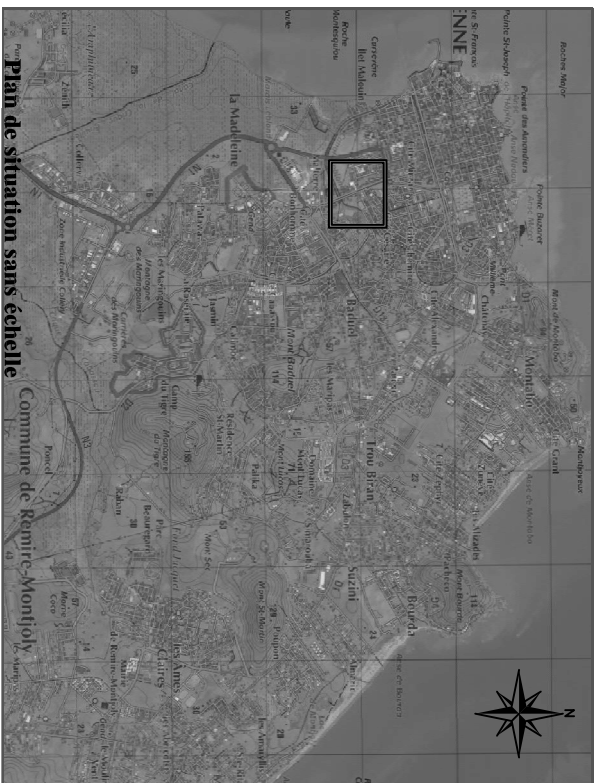

Plan de situation sans échelle
Commune de Remire-Montjoly

PLAN D'ENSEMBLE

Echelle : 1/5000 °

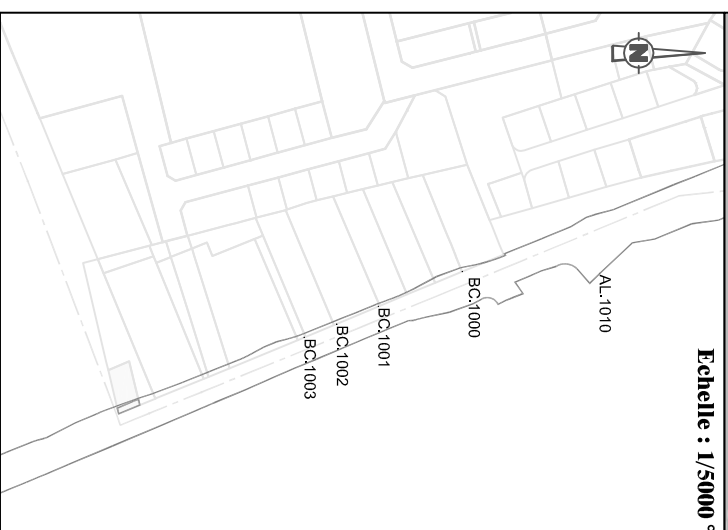

Plan du lot : Echelle 1/500°

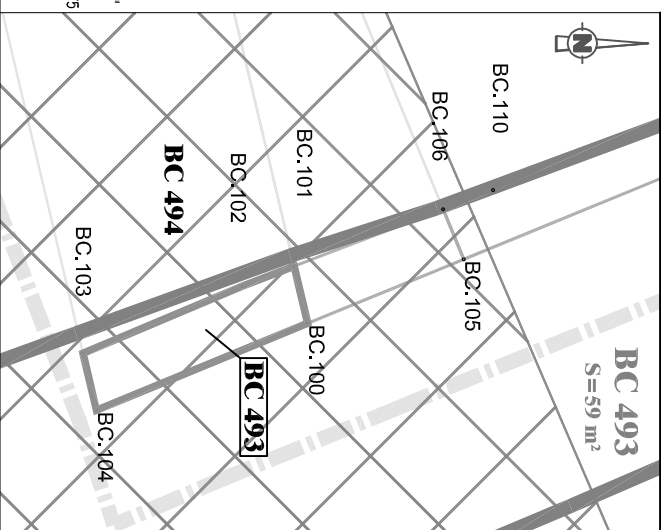

Légende

- Limites cadastrales
- Limite Parcelle BC 493
- Tracé du TCSP_EP 2
- ▨ Emprise réservée pour hydrographie:
N°93 Canal Leblond /
Canal Eau Lisette
- ▭ Parcelle BC 77

LIMITE NOUVELLE-Coordonnées en RGF93 95	
MAT	X
BC.100	353085,91
BC.101	353082,13
BC.102	353083,46
BC.103	353087,88
BC.104	353091,65

CADASTRE-Coordonnées Points de calage		
MAT	X	Y
AL.1010	352998,94	545123,09
BC.1000	352997,61	545032,53
BC.1001	353020,71	544976,78
BC.1002	353032,44	544949,19
BC.1003	353041,16	544927,79



GEOMETRIE-EXPERT
CABINET TECHNIQUE EN DROITE

Dossier : 21028-6



ARMEGE

Successeur du cabinet DEFOS DU RAU
854, route de Remire - Immeuble "Pétrowé"
97354 Remire-Montjoly
Tél. : 05 94 30 00 77 - Fax : 05 94 31 12 75
Mail : contact@armege.org